

Inscription saison 2020-2021

ACB Plongée

Documents à fournir

1. Fournir un certificat médical de moins d'un an autorisant la pratique de l'ensemble des activités fédérales subaquatiques ; apnée et bouteille. (À la date de péremption, il vous sera demandé un nouveau certificat pour participer aux activités)
Un exemplaire vide est joint en annexe du bulletin d'inscription.

2. Remplir les documents annexés et les signer si demandé.

3. S'acquitter du montant total du,

Par virement, dans ce cas, mettez clairement dans le libellé du virement : vos noms et prénoms, puis acb plongée, suivi ce que payez, licence seule ou cotisation ou cotisation + assurance complémentaire ou dons (le rib se trouve dans la section documents à conserver du site).

Par chèque à l'ordre de l'ACB Plongée, (si plusieurs chèques, inscrire les dates d'encaissement au dos)

En espèce, en coupon sport, ou par virement CE

Si vous versez un don, celui-ci ne peut être fait que par virement personnel ou chèque et séparé distinctement du paiement de la cotisation

4. Fournir 2 enveloppes timbrées à votre adresse, uniquement si vous ne voulez pas être contacté par Email.

5. Fournir une photo d'identité, à défaut celle-ci peut être mise sur le site internet dans la partie "votre compte – changer sa photo".

6. Présenter les originaux de vos diplômes ou cartes de niveaux, à charger obligatoirement sur le site dans la partie " votre compte – documents à conserver ".

7. Pour les nouveaux adhérents, remplir votre inscription sur le site Internet dans la partie "Connexion – vous n'êtes pas encore inscrits ".

8. Pour toutes les inscriptions faites avant le 30 novembre, et uniquement après avoir soldé si besoin les dettes de la saison 2019-2020, une réduction de 35 euros est appliquée sur le montant de la cotisation, lorsque que celle-ci est supérieure à 150 euros. (Cette réduction ne donne plus lieu au 15 euros du deuxième membre de la famille). Cette réduction a été décidé en compensation de l'arrêt prématuré de nos activités la saison dernière



COTISATION (cocher la case choisie) Pour ceux prenant une licence uniquement, ils sont considérés comme des extérieurs et ne peuvent donc pas prétendre aux activités réservées aux adhérents.

Option 1 : classique

	Montant à régler lors de votre inscription
Licence FFESSM uniquement	<input type="checkbox"/> 50 €
Adhésion moins de 16 ans	<input type="checkbox"/> 100 €
Adhésion 16 – 18 ans	<input type="checkbox"/> 120 €
Adhésion + de 18 ans	<input type="checkbox"/> 200 € Balbynien <input type="checkbox"/> 190 € (-35 euros jusqu'au 30 novembre)
Adhésion + de 18 ans	2ème membre de la famille ou supérieur <input type="checkbox"/> 185 € Balbynien <input type="checkbox"/> 175 €
Adhésion Sport adapté et handicap	<input type="checkbox"/> 150 €

Ou option 2 : cotisation réduite avec don déductible des impôts

	Une partie à régler en cotisation réduite	Et une autre à régler en don, sur un chèque à part, qui sera à déclarer aux impôts	Sur le montant du don, vous récupérez 66 % de réduction fiscale	Coût final de votre adhésion après cette réduction fiscale.
+ de 18 ans	<input type="checkbox"/> 50 €	<input type="checkbox"/> + 200 €	- 132,00 €	= 118,00 €
Sport adapté et handicap	<input type="checkbox"/> 50 €	<input type="checkbox"/> + 150 €	- 99,00 €	= 101,00 €

La cotisation comprend : L'adhésion au club omnisports, la licence FFESSM, les entrées à la piscine, le prêt des bouteilles, l'assurance responsabilité civile.

ASSURANCE COMPLEMENTAIRE (cocher la case choisie si nécessaire):

Option 1 : Assurance individuelle

	Montant à régler lors de votre inscription
Loisir 1	<input type="checkbox"/> 20 €
Loisir 2	<input type="checkbox"/> 25 €
Loisir 3	<input type="checkbox"/> 42 €
Piscine, intégrant compétition	<input type="checkbox"/> 11€

Option 2 : Garanties de base ci-dessus + Assurance voyage plongée dans le monde entier (annulation interruption, assurance bagages voyage plongée)

	Montant à régler lors de votre inscription
Loisir 1 TOP	<input type="checkbox"/> 39 €
Loisir 2 TOP	<input type="checkbox"/> 50 €
Loisir 3 TOP	<input type="checkbox"/> 83 €

Les chèques sont à établir à l'ordre de ACB plongée, dans le cas d'un paiement en plusieurs fois vous devez remplir tous les chèques et mettre au dos la date d'encaissement.



FICHE DE COTISATION 2020-2021

Les dossiers d'inscriptions complets doivent être si possible déposés sur le site,

NOM :

Nom des parents (Pour les mineurs) :

Prénom :

Né(e) le :/...../..... Licence :

ADRESSE :

CODE POSTAL : VILLE :

TELEPHONE :

E-MAIL (en majuscule) :

PERSONNE A PRÉVENIR (En cas de nécessité) :

TELEPHONE :

ALLERGIES :

ATTESTATION COMITE D'ENTREPRISE Oui Non

Activité principale Bouteille Apnée

Niveau de plongée bouteille : Nombre de plongées : Niveau d'apnée :

----- Paiement -----

Paiement par virement Chèque Coupon sport

Montant : Chèque numéro 1 ou coupon sport : date

Montant : Chèque numéro 2 : date

Montant : Chèque numéro 3 : date

Don: Montant : Chèque numéro : ou virement

Je n'autorise pas le club à publier les photographies/diffuser les images prises de ma personne.

Fait à BOBIGNY le :

Signature (du représentant légal pour les mineurs)



REGLES DE FONCTIONNEMENT

1. Nos créneaux horaires :

Le mardi et mercredi : de 20h00 à 21h45 piscine de Marville

Le samedi : de 8h30 à 10h00 piscine de Bondy, pour les apnéistes

2. Pas de prêt systématique de matériel cette année

Vous devez venir avec votre propre matériel, pour les plongeurs la bouteille est fournie.

Les gilets stabilisateurs, et détendeurs il est préférable d'avoir son propre matériel, toutefois si celui-ci devait être prêté, le nettoyage de celui-ci devra être fait chaque séance par le plongeur sous le regard du directeur de bassin.

3. Les détendeurs prêtés doivent être trempés dans le bac de décontamination à chaque séance.

4. En dehors des Baptisés, chaque adhérent doit apporter ses palmes, masque et tuba

5. Il est interdit de laisser traîner du matériel prêté devant le local.

6. Le site internet est mis à jour régulièrement :

Pour chaque voyage ou sortie auquel vous souhaitez participer, il est important de vous inscrire sur le site. Dans le cas d'évènements au nombre limité de participants, vous pouvez vous faire refuser l'accès si l'on n'a pas enregistré votre demande.

Toutes les informations sur la vie du club, transitent par le site internet ou les newsletters disponibles aussi sur le site.

7. Les bonnets de bain sont obligatoires à la piscine.

8. J'ai lu le règlement intérieur de la section plongée qui est intégralement disponible dans la rubrique club du site internet :

Uniquement si vous êtes connectés sur votre compte.

9. J'ai lu les informations de la commission médicale relative au Covid et m'engage à prévenir le club si j'ai contracté le virus ou si une personne proche de moi l'a contractée que je sois symptomatique ou asymptomatique

Fait à BOBIGNY le :

Signature (du représentant légal pour les mineurs)



Médicale et de Prévention

CERTIFICAT MEDICAL DE NON CONTRE-INDICATION A LA PRATIQUE DES ACTIVITES SUBAQUATIQUES

*Medical certificate of no-contraindication
for the practice of underwater activities*

Je soussigné, Docteur :

I, Medical Doctor :

- certifie avoir pris connaissance de la liste des contre-indications à la pratique des activités sub-aquatiques établie par la Commission Médicale et de Prévention Nationale de la FFESSM,
certify that I have read the list of underwater activities contraindications established by the Medical and Prevention Commission of the French underwater federation,

- avoir examiné M, Mme, Mlle :

having examined Mr, Mrs, Miss :

Né(e) le :

Date of birth :

Demeurant à :

Address :

et déclare qu'il (elle) ne présente pas à ce jour de contre-indication cliniquement décelable à la pratique des activités sub-aquatiques.

and attest he (she) does not present, as of this day, any clinically detectable contraindication for the practice of underwater activities.

Fait le :

Date :

à :

at :

Signature et tampon (obligatoire).

Signature and stamp (required).

Le présent certificat, valable 1 an sauf maladie intercurrente ou accident de plongée, est remis en mains propres à l'intéressé(e) qui a été informé(e) des risques médicaux encourus.

This certificate, valid for 1 year outside of any intercurrent illness or diving injury, is personally delivered to the applicant who has been duly informed of the potential medical risks.

Informations au médecin signataire

Conformément à l'article L231-2 du code du Sport, la première délivrance d'une licence sportive est subordonnée à la production d'un certificat médical attestant l'absence de contre-indication à la pratique de l'activité physique ou sportive pour laquelle elle est sollicitée. Un renouvellement annuel du certificat médical est exigé par la FFESSM. La délivrance de ce certificat ne peut se faire qu'après un examen médical approfondi qui peut permettre le dépistage d'une ou plusieurs affections justifiant une contre-indication temporaire ou définitive ; la liste indicative de ces affections établie par la Commission Médicale et de Prévention Nationale de la FFESSM figure au verso de ce certificat dont l'usage est fortement conseillé par la FFESSM. Si le recours à un Médecin Fédéral FFESSM ou spécialisé en Médecine subaquatique et hyperbare vous paraît souhaitable, la liste de ces médecins est disponible auprès des structures fédérales de la FFESSM ou en consultant les sites web régionaux accessibles à partir de www.ffessm.fr



AUTORISATION PARENTALE POUR LES MINEURS

Nom de l'enfant :

Prénom de l'enfant :

Né(e) le :/...../.....

SEXE Fille Garçon

Nom du responsable légal :

Je soussigné(e) représentant légal, agissant en qualité de : autorise à pratiquer l'activité plongée à au sein de la section plongée de l'ACB après m'être assuré(e) auprès d'un médecin agréé que mon enfant est apte à pratiquer les activités subaquatiques.

Nom, prénom, date, signature

PANDÉMIE COVID-19 : EST-CE QUE JE PEUX PRATIQUER AUJOURD'HUI ?

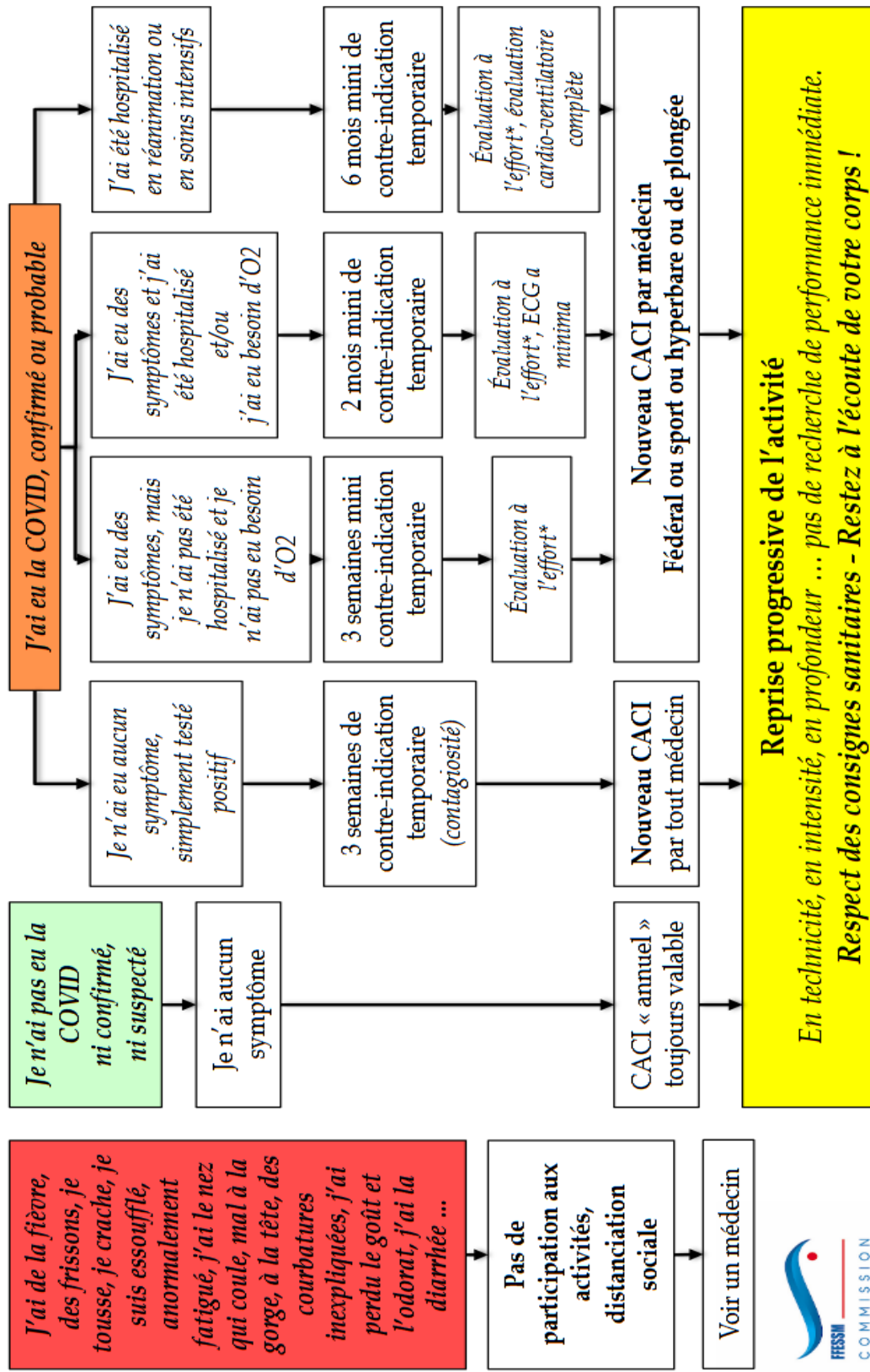

J'ai de la fièvre, des frissons, je tousse, je crache, je suis essoufflé, anormalement fatigué, j'ai le nez qui coule, mal à la gorge, à la tête, des courbatures inexplicables, j'ai perdu le goût et l'odorat, j'ai la diarrhée ...

Pas de participation aux activités, distanciation sociale

Voir un médecin



Mise à jour 26/06/2020

* Voir document texte pour les détails

CACI = Certificat médical d'Absence de Contre-Indication